



Butterfly Eden

Via Campo di Carne 51°, Tor San Lorenzo-Ardea, Roma



Egregio Dirigente Scolastico,



gradiremmo sottoporre alla Sua attenzione un interessante itinerario didattico presso la nuovissima Casa delle Farfalle "BUTTERFLY EDEN" nei GIARDINI DELLA LANDRIANA, storico giardino botanico del litorale romano, realizzato dal famoso architetto paesaggista Russel Page.

Il BUTTERFLY EDEN è una Casa delle Farfalle creata e gestita da Pandoracasanatura APS, una Associazione di Promozione Sociale (no-profit) iscritta all'albo della Regione Lazio, fondata per la ricerca e la divulgazione scientifica in outdoor education.

All'interno della *Casa delle Farfalle*, una moderna e luminosa tendostruttura climatizzata, studenti e insegnanti potranno vivere un'esperienza unica, *a diretto contatto con farfalle tropicali libere*, arricchita dalla costante supervisione dei nostri biologi e naturalisti, pronti a soddisfare tutte le curiosità anche dei più giovani visitatori. Ambientazioni sempre diverse, realizzate mediante abbinamenti di specifiche specie di farfalle con colori e forme delle foglie e dei fiori e con vari concept scientifici, consentiranno di vivere straordinarie esperienze tematiche sempre in cambiamento nel corso dell'anno, con la capacità di adeguare i contenuti scientifici proposti alle diverse età degli allievi. Gli allevamenti di bruchi di farfalle e di falene, provenienti da luoghi esotici, saranno inoltre visibili agli studenti, per seguire e toccare letteralmente con mano tutti i passaggi della metamorfosi.

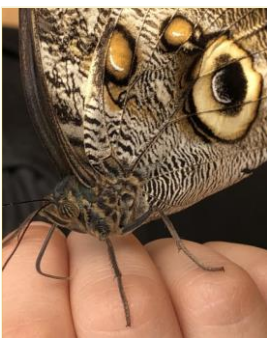

Sono proposti *diversi progetti didattici* (di durata variabile da una a due ore) pensati per ogni fascia d'età e da scegliere al momento della prenotazione, così suddivisi:

Scuola infanzia (fino a 5 anni, durata max 1 ora)

"Progetto bruco"

Offerta didattica per esperienza intuitiva, sensoriale ed emotiva con le farfalle, bruchi e altri piccoli animali tropicali innocui.



Scuola primaria I-III grado

"Progetto farfalla" (Time 1 ora)

Offerta didattica incentrata sulla vita della farfalla e la sua nutrizione su fiori e frutta (concetti semplificati); contatto con bruchi e farfalle e, se possibile, osservazione diretta dello sfarfallamento nella nursery.

Scuola primaria IV-V grado

"Progetto metamorfosi" (Time 1 ora)

Offerta didattica che illustra il ciclo vitale completo delle farfalle e metamorfosi. Osservazione diretta e contatto con uova, bruchi, crisalidi e farfalle, ma anche con altri artropodi per confronto.



Scuola secondaria I grado

"Progetto Eco-sostenibilità" (Time 1-2 ore)

Offerta didattica avanzata: gli altri Artropodi e gli Insetti a confronto, la metamorfosi e il suo significato biologico ed ecologico. Ruolo ecologico delle farfalle sul pianeta e concetto di bioindicatori della qualità ambientale.

Scuola secondaria di II grado

"Progetto Biodiversità e Conservazione della Natura" (Time 2 ore)

Offerta didattica molto avanzata, con approccio teorico ai temi: "farfalle, api e altri impollinatori negli ecosistemi agricoli e naturali, il ruolo delle farfalle come bioindicatori, le collezioni museali come patrimonio scientifico planetario"(rete dei Musei di Scienze Naturali). Osservazione diretta di farfalle e altri artropodi. Attività pratica con attrezzatura scientifica.



Nella stessa giornata è possibile abbinare anche la visita dei **GIARDINI DELLA LANDRIANA** nei quali l'architetto inglese, attraverso la creativa disposizione di più di 3000 essenze botaniche, già molti anni fa diede vita ad una coinvolgente esperienza intellettuale e dei sensi per i suoi visitatori.

Nella visita al giardino sono previsti due tipi di percorsi cognitivi:



- Progetto "Il giardino dei cinque sensi" destinato ai bambini della scuola materna e delle prime due classi della scuola primaria,

- Progetto "Caccia all'albero" destinato ai bambini/ragazzi delle ultime tre classi della scuola primaria e per tutte le classi della scuola secondaria di I° grado,

- Visite guidate per gli studenti della scuola secondaria di secondo grado.

Gli alunni saranno accompagnati da una guida che illustrerà loro gli aspetti naturali e strutturali dei vari giardini e le peculiarità di ciascuna "stanza" in un percorso cognitivo interattivo.

Gli insegnanti potranno proporre agli studenti entrambi i progetti (Casa delle Farfalle e Giardino) oppure scegliere quella che più riterranno utile per l'arricchimento del P.O.F.

L'occasione è gradita per porgerle cordiali saluti con la speranza di annoverare la Sua scuola tra i visitatori dell'anno venturo.

Il Presidente



INFORMAZIONI PER LA PRENOTAZIONE DELLE VISITE

COSTO VISITA INTEGRATA:

Il costo della visita integrata alla Casa delle Farfalle e ai Giardini è offerto a soli **10 euro** ad alunno.

COSTO VISITA AL BUTTERFLY EDEN:

Il costo per il Butterfly Eden è di **6 euro** per gli studenti della scuola primaria e secondaria di primo grado (tesseramento obbligatorio **5 euro** e attività 1 euro) e di **7 euro** per quelli della secondaria di secondo grado (tesseramento obbligatorio 5 euro e attività 2 euro)

1. ENTRATE GRATUITE

- entrate gratuite sono previste per insegnanti e portatori di handicap e relativi accompagnatori, ma la quota di 5 euro per il tesseramento annuale è obbligatoria per legge, per cui è da intendersi gratuita solo la relativa attività con le farfalle svolta con i propri alunni, anche per reiterate partecipazioni nel corso dell'anno per cui ci si è già tesserati.

2. TEMPISTICHE VISITE

- la durata del percorso è di circa un'ora per ciascuna visita, dalle 9 del mattino alle 15,30. Gli studenti delle scuole superiori hanno una esperienza più lunga, di circa due ore.
 - I giardini sono dotati di servizi igienici e di un'area ristoro: dopo la visita al giardino è possibile utilizzare la tendostruttura dell'area ristoro, attrezzata con tavoli e sedie al costo di 1,00 cad. per la merenda e per il pranzo al sacco (il cibo non è fornito dalla nostra organizzazione)

3. MODALITÀ DI PRENOTAZIONE

Le visite al Butterfly Eden sono prenotabili via email compilando il modulo di prenotazione in calce e inviandolo a butterflyeden@libero.it

Il modulo di prenotazione può essere anche scaricato dal sito del www.butterflyeden.com

Le prenotazioni possono anche essere effettuate telefonicamente contattando uno dei responsabili della struttura ai seguenti numeri:

Ilaria: 3393381495

Valerio: 3489153616

Mario: 3282135950

Alexia: 3493619124

PandoraCasaNatura
Ass. Promozione Sociale
via Colli del Vivaro n. 1
00040 Rocca di Papa Rm
C.F. 92033990588

Ilaria Puppelli

Butterfly Eden all'indirizzo web:

